(EN) General Safety Information

Electrical installations may only be carried out by qualified electricians. **Please note! Be fore proceeding with installation matters otherwise safe ty must be de-energized (fuse turned off).** Please note the following symbols and safety instructions, in order to avoid damage caused by incorrect assembly or use:

- **Protection class 1:** Lamps with this symbol connect them on the network side with the yellow/green protective earth to the protective earth terminal.
- **Protection class 2:** for lamps with this symbol no protective conductor necessary for safe operation.
- **Protection class 3:** Only operate lamps with this symbol with Safety Extra Low Voltage (SELV). Only connect to SELV circuits.
- **Flammable objects:** This symbol explains the minimum distance of the illuminant to the illuminated, normally flammable surface.
- **Downlights:** This symbol explains that the lamp is not suitable for covering with thermal insulating material.

Changes: Do not make any changes to the lamp or its connecting cable. Connecting cables on the exterior lamp side and this light cannot be replaced. Scrap the lamp, if this cable is damaged. **Commissioning:** Do not operate the lamp if it or its connecting cable show visible signs of damage. **Changing illuminant:** Before replacing the illuminant ensure that the light is not live! Lights and illuminants will become hot in operation. Allow them to cool before a change. Use only the illuminant specified on the light. The maximum power per illuminant may not be exceeded. Also, if applicable, the prescribed illuminant type must be observed. **Care advice:** Only clean lights when turned off. Do not allow any moisture into connecting areas or components carrying parts. Cleaning agents can damage seating.

(DE) Allgemeine Sicherheitshinweise

Elektroinstallation ist von Elektrofachkraft durchzuführen. **Achtung! Vor Montagebeginn muss Netzanschlussleitung spannungsfrei sein (Sicherung ausgeschaltet).** Bitte beachten Sie die nachstehend erläuterten Symbole und Sicherheitshinweise, um Schäden durch nicht fachgerechte Montage oder Gebrauch zu vermeiden:

- **Schutzklasse 1:** Leuchten mit diesem Symbol Netzseitig mit dem gelb/grünen Schutzleiter an Schutzleiterklemme verbinden.
- **Schutzklasse 2:** Leuchten mit diesem Symbol werden nicht an einen Schutzleiter angeschlossen.
- **Schutzklasse 3:** Leuchten mit diesem Symbol nur mit Schutzkleinspannung betreiben. Anschluss nur an SELV Stromkreise.
- **Mindestabstand:** Dieses Symbol erläutert den Mindestabstand des Leuchtmittels zur angestrahlten, normal entflammbaren Fläche.
- **Downlights:** Dieses Symbol erläutert, dass die Leuchte nicht geeignet ist um sie mit Wärmedämmmaterial abzudecken.

Veränderungen: Nehmen Sie keine Veränderung an der Leuchte oder deren Anschlussleitung vor. **Anschlussleitung:** Die äußere flexible Leitung kann nicht ersetzt werden und muss ggf. werden. Verschrotten Sie die Leuchte, falls diese Leitung beschädigt ist. **Inbetriebnahme:** Nehmen Sie die Leuchte nicht in Betrieb, wenn die Leuchte selbst oder deren Anschlussleitung sichtbare Schäden aufweisen. **Leuchtmittel wechseln:** Vor Leuchtmittelwechsel muss Leuchte spannungsfrei sein! Leuchte und Leuchtmittel werden im Betrieb heiß. Lassen Sie es vor einem Wechsel abkühlen. Verwenden Sie nur das auf der Leuchte angegebene Leuchtmittel, Die maximale Leistung pro Leuchtmittel darf nicht überschritten werden. Gegebenenfalls muss auch der vorgeschriebene Leuchtmittelty beachtet werden. **Pflegehinweis:** Leuchte nur im ausgeschalteten Zustand reinigen, Keine Feuchtigkeit in Anschlussräumen oder an stromführenden Teile bringen. Reinigungsmittel können Fleckenbildung verursachen.

(FR) Consignes générales de sécurité:

L'installation électrique doit être faite par un professionnel. **Attention: avant le début du montage la ligne privue doit être raccordement au réseau doit être hors tension (le fusible doit être sécurité).** Soyez conscient des symboles et consignes de sécurité ci-après afin d'éviter tout dommage par un montage incorrect ou utilisation:

- **Classe de protection 1:** raccorder les luminaires avec ce symbole à l'aide du fil jaune/vert conducteur de protection à la borne de terre de protection
- **Classe de protection 2:** les luminaires avec ce symbole n'ont pas besoin du conducteur de protection pour exploiter en toute sécurité.
- **Classe de protection 3:** exploiter les luminaires avec ce symbole à très basse tension de sécurité. Pour un raccordement seulement à des circuits électriques SELV.
- **Distance minimale:** Ce symbole signifie la distance minimale d'un moyen d'éclairage à une surface éclairée, normalement inflammable.
- **Les downlights:** Ce symbole signifie, que le luminaire n'est pas adapté pour être couvert par un matériau d'isolation thermique.

Modifications: N'effectuez pas de modifications au luminaire ou au câble de raccordement au réseau. La conduite de raccordement la conduite flexible, externe du luminaire n'est pas échangeable. Mettez le luminaire à la déchetterie, si la conduite est endommagée. **Mise en service:** Ne mettez pas le luminaire en service, quand les luminaires mêmes ou leur câble de raccordement sont visiblement endommagés. **Echange des luminaires:** Avant échange de sources d'éclairage le luminaire doit être hors tension! Les luminaires et les sources d'éclairage deviennent chaudes pendant leur fonctionnement. Laissez refroidir les luminaires avant de les remplacer. Utilisez seulement la source d'éclairage indiqué au luminaire. La puissance maximale ne doit pas être dépassée. Le cas échéant on doit suivre le type de moyen d'éclairage prescrit. **Entretien:** Nettoyez les luminaires seulement à l'état hors circuit, les laisser aucune humidité dans les raccordements ou aux pièces conductrices. Produits de nettoyage peuvent causer la formation de tâches.

(ES) Indicaciones generales de seguridad:

La instalación eléctrica ha de ser realizada por un electricista cualificado.
¡Atención! Antes de iniciar el montaje asegúrese de haber separado toda la instalación de la tensión de alimentación (automático desconectado). Preste atención a los símbolos e indicaciones de seguridad siguientes para evitar con el objeto de prevenir cualquier daño que se pueda producir a consecuencia de un montaje o uso no profesional:

- **Clase de protección 1:** Las luminarias que llevan este símbolo se instalan de obligatoriamente con el conductor a tierra (conductor verde/amarillo).
- **Clase de protección 2:** Las luminarias que llevan este símbolo no requieren un conductor de seguridad para su funcionamiento seguro.
- **Clase de protección 3:** Las luminarias que llevan este símbolo solo se pueden hacer funcionar con tensión baja. Conexión exclusivamente a circuitos de baja tensión de protección (SELV).
- **Distancia mínima:** Este símbolo indica la distancia mínima que se debe respetar entre la luminaria y la superficie luminada, si ésta es de material de inflamación normal.
- **Focos:** Este símbolo indica que la luminaria no se puede cubrir con material aislante.

Modificaciones: no debe llevar a cabo modificaciones de ningún tipo en la propia luminaria o en el cable de conexión. Los cables de conexión: El conductor flexible exterior de esta luminaria no se puede sustituir. En caso de estar deteriorado o roto debe sustituir la luminaria completa. **Puesta en funcionamiento:** Nunca debe poner en funcionamiento la luminaria si la misma o el cable de conexión presentan deterioros visibles. Sustitución de lámparas: Antes de proceder a cambiar una lámpara debe desconectar la luminaria de la tensión. Tanto la luminaria como la lámpara se calientan durante el funcionamiento. Deje que se enfrien antes de sustituir la lámpara. Utilice exclusivamente lámparas del tipo que se indica en la luminaria y preste atención a no superar la potencia máxima admitida de cada lámpara. Si procede, se tendrá que tener en cuenta el tipo de lámpara permitido según la normativa en vigor. **Indicación para el cuidado:** Limpie la luminaria siempre en estado apagado. Prestar atención a la ausencia de humedad en los espacios de conexión. Los productos de limpieza de corriente. Tenga en cuenta que los productos de limpieza pueden producir manchas superficiales.

(NL) Algemene veiligheidsinstructies:

Elektrische installatie moet door een elektricien uitgevoerd worden. **Let op! Voor montagebegin moet de netaansluiting spanningsvrij zijn (zekering uitgeschakeld).** Neem a.u.b. de nachtstaand verklaarde symbolen en veiligheidsinstructies in acht om schade door onvakkundig(e) montage of gebruik te voorkomen:

- **Veiligheidsklasse 1:** Lampen met dit symbool met de geel/groene veiligheidsgeleider aan de veiligheidsaanslutingsklemmen aan het aansluiten.
- **Veiligheidsklasse 2:** voor lampen met dit symbool is voor een veilig gebruik geen beschermingsgeleider nodig.
- **Veiligheidsklasse 3:** Lampen met dit symbool uitsluitend met lage spanning gebruiken. Aansluiting alleen aan SELV stroomkringen.
- **Minimumafstand:** Dit symbool, verklaart de minimale afstand van het lichtgewenst material t.o.v. het bestraalde, normaal brandbare oppervlak.
- **Downlights:** Dit symbool geeft aan dat de lamp niet geschikt is om met warmte-isolatiemateriaal af te bedekken.

Veranderingen: Neem geen veranderingen aan de lamp of zijn aansluitleiding uit. **Aansluitleiding:** De externe flexibele leiding van deze lamp kan niet verwangen worden. Als de lamp of de kabel weg, wanneer de leiding beschadigd werden. **Inbedrijfstelling:** Neem de lamp niet in gebruik, wanneer de lamp zelf of de aansluitleiding zichtbare schade vertoonen. Gloeilamp verwangen: Vóór de verwanging de gloeilamp moet de lamp spanningsvrij zijn! De lamp en de gloeilamp worden tijdens het gebruik heet. Laat u ze vóór de verwanging afkoelen. Gebruik uitsluitend de op de lamp aangegeven gloeilamp. Het maximale vermogen per gloeilamp mag niet overschreden worden. Eventueel moet ook het voorgeschreven gloeilamptype in acht genomen worden. **Reiniging:** Lamp uitsluitend in uitgeschakelde toestand reinigen, geen vocht in aanraking met aansluitingen of onder stroom staande elementen brengen. Reinigingsmiddelen kunnen vlekken veroorzaken.

(IT) Istruzioni generali di sicurezza:

L'impianto elettrico deve essere realizzato da un elettricista qualificato. **Attenzione! Il cavo di alimentazione deve essere privo di tensione prima dell'installazione (sicurezza antinfortunistica).** Si prega di notare i simboli e le indicazioni di sicurezza sotto descritti per evitare danni causati da errata installazione o uso:

- **Classe di protezione 1:** Collegare le lampade con questo simbolo con il conduttore di terra giallo / verde e morsetto di terra lato rete.
- **Classe di protezione 2:** per lampade con questo simbolo non è necessario nessun conduttore a terra per un funzionamento sicuro.
- **Classe di protezione 3:** utilizzare le lampade con questo simbolo solo con bassissima tensione di sicurezza. Connessione per circuiti SELV.
- **Distanza minima:** Questo simbolo indica la distanza che sussiste tra la sorgente luminosa dalla superficie illuminata normalmente infiammabile.
- **Downlight:** Questo simbolo indica che la lampada non è adatta ad essere coperta con materiale termoisolante.

Modifiche: non apportare modifiche alla lampada o al cavo di collegamento. **Cavo di collegamento:** il cavo flessibile esterno di questo apparecchio non può essere sostituito. Se questo cavo è danneggiato, gettare via la lampada. **Puesta en funcionamiento:** Non accendere la lampada quando la lampada stessa o il cavo di collegamento mostrano visibilmente dei danni. Sostituzione lampadina: la lampada deve essere priva di tensione prima di sostituire la lampadina. Lampada e lampadina si surriscaldano durante il funzionamento. Lasciarle raffreddare prima di sostituire la lampadina. Utilizzare solo le lampadine indicate sulla lampada. La massima potenza per lampadina non deve essere superata. Se necessario, deve essere considerato anche il tipo di lampadina indicato. **Istruzioni per la cura:** la pulizia della lampa solo a lampadine spente, non recare umidità nei collegamenti o sulle parti elettriche. I prodotti per la pulizia possono provocare macchie.

VALIDO SOLO PER IL MERCATO ITALIANO
ONLY VALID FOR THE ITALIAN MARKET
GILTIG NUR FÜR DEN ITALIENISCHEN MARKT
ONLY VALID FOR THE ITALIAN MARKET

RIFIUTO SPECIALE

Avvertenze per la tutela dell' ambiente

Gli apparecchi elettrici USATI sono materiali pregiati che non DEVONO ESSERE SMALTITI COME normali rifiuti domestici. MA RACCOLTI IN MODO DIFFERENZIATO SECONDO LE INDICAZIONI DELLE AUTORITÀ LOCALI. UNA GESTIONE SCORRETTA DEI RIFIUTI DI APPARECCHIATURE ELETTRICHE ED ELETTRONICHE OLTRE A COMPORTARE SANZIONI PER I TRASGRESSORI, DUO' CAUSARE DANNI ALL' AMBIENTE E ALLA SALUTE. Pregiamo quindi i gentili clienti di contribuire alla salvaguardia dell' ambiente e delle risorse

- **Classe di protezione 1:** Le lampade con questo simbolo si installano obbligatoriamente con dell'alimentazione a terra (conduttore verde/amarillo).
- **Classe di protezione 2:** Le lampade con questo simbolo non requieren un conductor de seguridad para su funcionamiento seguro.
- **Classe de protección 3:** Las luminarias que llevan este símbolo solo se pueden hacer funcionar con tensión baja. Conexión exclusivamente a circuitos de baja tensión de protección (SELV).
- **Distancia mínima:** Este símbolo indica la distancia mínima que se debe respetar entre la luminaria y la superficie luminada, si ésta es de material de inflamación normal.
- **Focos:** Este símbolo indica que la luminaria no se puede cubrir con material aislante.

Modificaciones: no debe llevar a cabo modificaciones de ningún tipo en la propia luminaria o en el cable de conexión. Los cables de conexión: El conductor flexible exterior de esta luminaria no se puede sustituir. En caso de estar deteriorado o roto debe sustituir la luminaria completa. **Puesta en funcionamiento:** Nunca debe poner en funcionamiento la luminaria si la misma o el cable de conexión presentan deterioros visibles. Sustitución de lámparas: Antes de proceder a cambiar una lámpara debe desconectar la luminaria de la tensión. Tanto la luminaria como la lámpara se calientan durante el funcionamiento. Deje que se enfrien antes de sustituir la lámpara. Utilice exclusivamente lámparas del tipo que se indica en la luminaria y preste atención a no superar la potencia máxima admitida de cada lámpara. Si procede, se tendrá que tener en cuenta el tipo de lámpara permitido según la normativa en vigor. **Indicación para el cuidado:** Limpie la luminaria siempre en estado apagado. Prestar atención a la ausencia de humedad en los espacios de conexión. Los productos de limpieza de corriente. Tenga en cuenta que los productos de limpieza pueden producir manchas superficiales.

(PT) Advertências gerais de segurança

A instalação eléctrica deve ser realizada por profissionais em electricidade. **Atenção! Antes do início da montagem é necessário assegurar que o cabo de ligação à rede está desligado (fusível desligado).** Observe os símbolos e as advertências de segurança apresentadas abaixo descritas, de forma a evitar danos provocados por uma montagem ou utilização incorrecta:

- **Classe de protecção 1:** Aparelhos de iluminação com este símbolo devem ser ligados do lado da rede com o condutor de protecção amarelo/verde ao terminal de terra de protecção.
- **Classe de protecção 2:** para Aparelhos de iluminação com este símbolo não necessitam de condutor de protecção para um funcionamento seguro.
- **Classe de protecção 3:** Aparelhos de iluminação com este símbolo só devem ser ligados com um protecção de baixa tensão. Ligar apenas a circuitos de protecção SELV.
- **Distância mínima:** Este símbolo explica a distância mínima entre o aparelho de iluminação e a superfície luminosa de inflamabilidade normal.
- **Downlight:** Este símbolo explica que o aparelho de iluminação não se adequa a ser coberto com material isolante.

Alterações: Não efetue alterações no aparelho de iluminação nem no seu cabo de ligação. **Cabo de ligação:** O cabo flexível exterior deste aparelho de iluminação não pode ser substituído. Se o cabo estiver danificado. **Colocação em funcionamento:** Não coloque o aparelho de iluminação em funcionamento quando este ou o seu cabo de ligação apresentarem danos visíveis. **Mudar a lâmpada:** Antes de mudar a lâmpada, esta deve estar sem tensão! Lâmpadas e produtos de iluminação ficam quentes durante a utilização. Deixe-os arrefecer antes de os tocar. Utilize apenas a lâmpada indicada no aparelho de iluminação. A potência máxima por lâmpada não deve ser ultrapassada. Se necessário, também deve respeitar o tipo de lâmpada prescrito. **Cuidados a ter:** Limpar o aparelho de iluminação apenas quando estiver desligado. Não permitir a infiltração de umidade nos locais de ligação nem nas peças condutoras de corrente. Os produtos de limpeza podem deixar manchas.

(FI) Yleiset turvaohjeet

Sähköasennuksen saa suorittaa vain ammattitaitoinen sähköasennuksen. **Varoitus! Ennen kuin ryhdyt kytkeä pois enen asennuksen aloittamista (sulake kytketty irti).** Noudata seuraavia symboleja ja turvallisuusohjeita, jotta vältyt mahdollisilta virheellisestä asennuksesta tai käytöstä johtuvia vahinkoja:

- **Suojausluokka 1:** Yhdistä tällä symbolilla merkityistä verkon ulkopuolisten valaisimien keltainen / vihreä suojamaadoitusjohdin suojaamaadoitusterminaaliin.
- **Suojausluokka 2:** Tällä merkillä varustettuja valaisimia voi käyttää turvallisesti ilman että suojamaadoitusjohdin on tarpeen.
- **Suojausluokka 3:** Tällä symbolilla merkityt valot toimivat ainoastaan pienellä jännitteellä. Liitäntä vain SELV -piensähköverkkoihin.
- **Vähimmäisetäisyys:** Tämä symboli kuvaa valonlähteen minimietäisyyttä normaalisti syttyvästä pinnasta.
- **Alavalaisimet:** Tämä symboli kertoo, ettei valaisin soveltu peitettäväksi lämmöneristämismateriaalilla.

Muutokset: Älä tee muutoksia valaisimeen tai liitäntäjohtoon. **Liitäjohto:** Tämän valaisimen ulkokuoren joustava kaapeli ei voi vaihtaa. Valaisin on heitettävä pois, jos tämä johto vaurioituu. **Käyttöönotto:** Älä käytä valaisinta , jos itse lampussa tai sen liitäntälinjassa on näkyvä vaurioita. **Polttimon vaihto:** Ennen polttimon tuloa ota ilman jännitettä ennen lampunvaihtoa! Valaisin sekä lampun kuumenevat käytössä. Anna niiden jäähtyä ennen kuin vaihdat lampun. Käytä valaisimessa vain siihen sopivia valonlähteitä. Maksimiteho per lampsu ei saa ylittää. Tarvittaessa määrätty lamppityyppi on otettava huomioon. **Hoito-ohjeet:** Puhdista valo ainoastaan virran ollessa pois kytkettyä, älä tuo kosteutta lähihuoneisiin tai virrallisiin sähkölaitteisiin. Puhdistusaineet voivat aiheuttaa virtahtoja.

(DK) Generelle sikkerhedsvejledninger

Elinstallation skal udføres af en autoriseret el-installatør. **Forsigtig! Strømmen skal være frakoblet inden montering påbegyndes (sikringen er udskiftet fra).** Bemærk de nedskrevne symboler og sikkerhedsvejledninger, for at undgå skader på grund af forkert montering eller brug:

- **Beskyttelsesklasse 1:** Armaturer med dette symbol skal tilsluttes netværkets beskyttende jordforbindelse med gul/grønne beskyttelsesledning.
- **Beskyttelsesklasse 2:** For armaturer med dette symbol er det ikke nødvendigt med beskyttelsesledning/gul/grønne leder.
- **Beskyttelsesklasse 3:** Armaturer med dette symbol er det ikke nødvendigt med beskyttelsesledning/gul/grønne leder.
- **Minimumsafstand:** Dette symbol forklarer minimumsafstand til den belyste, normalt brændbare overflade.
- **Downlights:** Dette symbol forklarer, at armaturen ikke egner sig til at blive dækket med termisk isolerende materiale.

(LT) Bendrosios saugos nuorodos

Elektros instaliacijos montavimo darbus gali atlikti tik profesionalus elektrikas. **Dėmesio! Montuojant elektrinius darbus būtina atjungti (pamos tiekimą tinklo laidui (saugiklis išjungtas).** Prieš montuodami ir naudodami šviestuvą, paaiškinimus ir saugos nuorodas, padėsiančius išvengti žalos dėl nekvalifikuoto montavimo ar naudojimo:

- **Apsaugos klasė 1:** Šiuo simboliu pažymėtus šviestuvus reikia iš tinklo pusės gelto/žalio jungti prie apsauginio jžeminimo grybo.
- **Apsaugos klasė 2:** Šiuo simboliu pažymėtiems šviestuvų eksploatacijai naudoti įžeminimo laido nereikia.
- **Apsaugos klasė 3:** Šiuo simboliu pažymėtus šviestuvus eksploatuok tik saugios žemiausiosios įtampos (SELV) sąlygomis! Jungti tik prie SELV grandinės!
- **Minimaisiais atstumas:** Šis simbolis nurodo maišiui siaję šviestuvo atstumą iki apšviečiamo degaus paviršiaus.
- **Lubų šviestuvas:** Šis simbolis nurodo, kad šio šviestuvo negalima uždengti šilumos izoliacine medžiaga.

Pakeitimai: Neatlikite jokių šviestuvo arba prijungimo laido pakeitimų. **Prijungimas laidu:** Šviestuvo išorinio lankstaus laido negalima keisti. Jeigu laidas pažeistas, utilizuokite šviestuvą. **Eksploatacija:** Nejunkite šviestuvo, jeigu jį bei šviestuvas ar jo prijungimo laidas yra akivaizdžiai pažeisti. **Lempučių keitimas:** Prieš keičiant lempučią būtina atjungti įtampos tiekimą! Šviestuvą jungus, šviestuvas ir lemputė įkaista. Prieš keisdami lempučią, leiskite jai atšąlti. Naudokite tik šviestuvo nurodytą lemputę! Tai taikoma ir maksimaliosiosios galios atžvilgiu. Virš tam tikrų dydžiai galimi viršyti. **Priežiūra:** Valyti šviestuvą galima tik jį prieš tai išjungus. Patapus, kurios montuojamas šviestuvas, ir dalys, turinčios laidus elektrą, turi būti apsaugotos nuo drėgmės. Valymo priemonės gali palikti dėmes.

(EE) Üldised ohutusjuhised

Elektripaigaldistöid tohivad teha elektrikud. **Tähelepanu! Enne paigaldamist peab elektrivõrgust olema pinge eemaldatud (kaitsefiltri välja lülitada).** Järgige allpool kirjeldatud sümboleid ja ohutusnõuandeid, et vältida valest paigaldusest või kasutamisest tulenevaid kahjusid.

- **Kaitseklass 1:** Selle sümboliga valgustid tuleb ühendada toitelehtedes kollase/rohelise kaitsejuhtiga maandusklemmi.
- **Kaitseklass 2:** Selle sümboliga valgustid pole ohutu töö tagamiseks kaitsejuhet vaja.
- **Kaitseklass 3:** Selle sümboliga valgusteid tohib kasutada ükskines kaitsevähepinge. Ühendamine ainult ohutu vähepingega (SELV) võrku.
- **Minimaalne kaugus:** Selle sümboliga tähistatakse valgusti minimaalset kaugust valgustatavast, tavalise süütevõime omavast ainest.
- **Süvistatavad valgustid:** See sümbol tähendab, et valgusti ei tohi katta soojusisolatsiooniga.

Modifitseerimine: ärge modifitseerige valgustit ega selle ühendusjuhet. **Ühendusjuhe:** valgusti ümbrise paindlik ühendusjuhet ei tohi vahetada. Kui juhe on kahjustunud, tuleb valgusti ära visata. **Kasutamine:** ärge kasutage valgustit, kui valgusti ise või selle ühendusjuhe on nähtavalt kahjustunud. **Lambi vahetamine:** enne lambi vahetamist tuleb valgusti pinge alt vabastada! Valgusti ja lamp muutuvad kasutamise ajal kuumaks. Enne lambi vahetamist mahtub jahtuda. Kasutage ainult valgustil märgitud lampe. Lambi maksimaalset võimsust ei tohi ületada. Vajadusel peab järgima ka lambi tüüpi. **Hooldusjuhend:** puhastage valgustid ainult siis, kui nad on välja lülitatud. Ärge laske niiskusel satuda ühendusse ja pinget juhtivate osade pinkonda. Puhastusvahendid võivad tekitada plekke.

(LV) Vispārēji drošības norādījumi

Endringer: Foretek ikke endringer på lampen eller tilførselsledningen. Den fleksible tilførselsledningen til dette produktet er ikke utskiftbar. Lampen er ødelagt, hvis denne er ødelagt. **Bruksanvisning:** Ikke bruk produktet ikke tas i bruk dersom selve lampen eller tilførselsledningen er ødelagt. **Bytte av lyskilde:** Lampen skal være frakoblet spenning for man forsøker utskifting av defekt lyskilde. Vær oppmerksom på at lyskilden og lampen for øvrig må være avkjølt for man forsøker å bytte lyskilde. Bruk bare lyskilder som er angitt på produktet. Den maksimale effekten skal ikke overskrides. Hvis det er relevant, skal den spesielle lampetypen som er angitt overholdes. **Rengjøring:** Lampen må kun rengjøres når den er avslått og nedkjølt. Ikke la det komme fuktighet inn i tilkoblingsdelene og ledende deler. Rengjøringsmidler kan forårsake dråper og flekker.

(SI) Splošni varnostni napotki

Elektroinstalacijo sme izvesti samo elektrikar. **Pozor! Pred začetkom montaže v omrežni napeljavi ne sme biti napeti (izklopljena varovalka).** Upoštevajte v nadaljevanju navedene simbole in varnostna navodila, da preprečite škode zaradi nestrokovnega montaže ali uporabe:

- **Zaščitni razred 1:** Svetilke s tem simbolom priključite na omrežni rumeno-zelenim vodnikom na ozemljitveno sponko
- **Zaščitni razred 2:** Za svetilke s tem simbolom ni potreben zaščitni vodnik za varno delovanje.
- **Zaščitni razred 3:** Svetilke s tem simbolom uporabljajte le z zaščitno nizko napetostjo (SELV). Le na tokokroge z zaščitno nizko napetostjo (SELV).
- **Najmanjša razdalja:** Ta simbol pokaže najmanjšo razdalijo sijalke od razsvetljene, običajno vnetljive površine.
- **Vgradne svetilke:** Ta simbol prikazuje, da svetilka ni primerna za pokrivanje s toplotno izolacijskim materialom.

Spremembe: Svetilke ali njene priključne napeljave ne spreminjajte. **Priključna napeljava:** Zunanjega kabla svetilke ni mogoče zamenjati. Če je ta kabel poškodovan, svetilko zavrzite. **Zagon:** Ce so vidne poškodbe svetilke ali njene priključne napeljave, svetilke ne uporabljajte. **Menjava sijalke:** Pred menjavo sijalke v svetilki ne sme biti priključena napetost! Svetilka in sijalka se med uporabo segreta. Pred menjavo počakajte, da se ohladita. Uporabljajte samo sijalke, ki ustrezajo na navedena na svetilki. Maksimalne moči na sijalko ni dovoljeno prekoračiti. Upoštevati je treba tudi predpisano vrsto sijalke. **Napotek za nego:** Svetilko čistite samo v izključenem stanju, prikljucne vodnike ali kakšne druge vodne delce, ki so pod napetostjo, ne zadržite pred vlago. Čistilna sredstva lahko povzročijo madeže.

(HR) Opće sigurnosne upute

Električnu instalaciju treba izvršiti kvalificirano osoblje. **Pozor! Prije početka montiranja mrežni kabel za napajanje treba biti pod naponom (isključiti osigurač).** Obratite pozornost na sljedeće objašnjene oznake i sigurnosne upute kako biste izbjegli štetu zbog nestručnog montiranja ili upotrebe:

- **Klasa zaštite 1:** Svetiljke s ovom oznakom priključiti žuto/zelenim zaštitnim vodičem od strane mreže na stezaljku zaštitnog uzemljenja.
- **Klasa zaštite 2:** Svetiljke s ovom oznakom ne moraju imati zaštitno vodiče za siguran rad.
- **Klasa zaštite 3:** Svetiljke s ovom oznakom smiju se koristiti samo sa sigurnosnim malim naponom (SELV). Priključiti samo na strujni krug SELV.
- **Minimalni razmak:** Ova oznaka označava minimalni razmak svjetiljke i osvetljenog, inače zapaljivog površina.
- **Ugradne svetiljke:** Ova oznaka označava da svetiljke ne smiju pokrivati materijalom za toplotnu izolaciju.

Izmene: Ne vršite izmene na svetiljkama ni na njihovim priključnim kablovima. **Priključni kabl:** Nije moguće zamijeniti vrsteljki fleksibilni kabel ove svetiljke. Svetiljku uništite ako je kabl oštećen. **Puštanje u rad:** Nemojte da upotrebljavate svetiljku ako je ona sama ili njeno priključni kabl vidljivo oštećeni. **Zamena sveća:** Prije zamene rasvetnog sredstva svetiljke ne sme da bude pod naponom! Svetiljka i rasvetno sredstvo se za vreme rada su uskjeni. Pre zamene je potrebno da se ohlade. Koristite samo rasvetno sredstvo namenjeno za tu svetiljku. Ne smi se premašiti maksimalna snaga rasvetnog sredstva. Po potrebi treba da se pridržavate i propisanog rasvetnog sredstva. **Uputstva za održavanje:** Svetiljke čistite jedino kada su isključene. U priključnim prostorima i u dijelovima koji provode struju ne smiju biti vlage. Sredstva za čišćenje mogu dovesti do stvaranja mrlja.

(RS) Opšta bezbednosna uputstva

Elektrinsku instalaciju treba da izvrši kvalifikovano osoba. **Oprez! Pre početka montiranja, mrežni kabal za napajanje ne sme biti pod naponom (isključiti osigurač).** Obratite pažnju na sledeće objašnjene oznake i bezbednosna uputstva kako biste izbegli štetu zbog nestručne montaže ili upotrebe.

- **Klasa zaštite 1:** Svetiljke s ovom oznakom priključiti žuto/zelenim zaštitnim vodičem od strane mreže na stezaljku zaštitnog uzemljenja.
- **Klasa zaštite 2:** Svetiljke s ovom oznakom ne moraju imati zaštitne vodiče za siguran rad.
- **Klasa zaštite 3:** Svetiljke s ovom oznakom smiju se koristiti samo sa sigurnosnim malim naponom (SELV). Priključiti samo na strujni krug SELV.
- **Minimalna udaljenost:** Ova oznaka označava minimalnu udaljenost svetiljke i osvetljenog, inače zapaljivog površina.
- **Ugradne svetiljke:** Ova oznaka označava da svetiljke ne smiju pokrivati materijalom za toplotnu izolaciju.

Promene: Ne pravite nikakve promene na osvetljenom ili njegovom priključnom kablu. **Priključni kablovi:** Spoljašnji kablovi osvetljenja ne mogu da se zamenjuju. **Puštanje u rad:** Nemojte da koristite lampu, ako osvetljenom ili njegovom priključnom kablu postoje vidljivi znaci oštećenja. **Zamena sijalica:** Pre zamene sijalica isključite napajanje! Lampa i sijalica se zagrevaju tokom rada. Pustite da se ohlade pre zamene. Koristite samo sijalice koje su u skladu sa specifikacijama. Ne smiju se prekoračiti maksimalna snaga sijalice. Po potrebi uzeti u obzir i propisanu vrstu sijalice. **Uputstva za održavanje:** Svetiljke čistite jedino kada su isključene. U priključnim prostorima i u dijelovima koji provode struju ne smiju biti vlage. Sredstva za čišćenje mogu dovesti do stvaranja mrlja.

(BG) Общи указания за безопасност

Монтажът и свързването на осветителното тяло към електрическата инсталация трябва да се извършва от електротехник. **ВНИМАНИЕ! Преди започване на работа проверете дали инсталацията е изключена (предпазителят е изключен).** **Спазвайте допълнителните предупредителни символи и указания за безопасност, в противен случай е с неправилна експлоатация!**

- **Клас на защита 1:** При наличието на този символ задължително свързвайте въвшнения жълто/зелен проводник на заземителна клема на осветителя.
- **Клас на защита 2:** При наличието на този символ за безопасност не е необходимо свързване към защитна заземителна клема.
- **Клас на защита 3:** Осветителите с тази символ работят само с ниско напрежение. Свързвайте само към защитно ниско напрежение клас трансформатор.
- **Минимално разстояние:** Този символ показва минималното разстояние между източника на светлина и осветяваната нормално запалима повърхност.
- **Таванни осветители:** Този символ показва, че осветителите не трябва да се покриват с топлоизолиращи материали.

Изменения: Не правете никакви промени по осветителното тяло или неговия свързващ кабел. **Свързващ кабел:** Външните гъвкави кабели на тяла осветително тяло не могат да бъдат заменени. Ако е повреден, изхвърлете цялото тяло. **Пускане в експлоатация:** Не включвайте лампата, ако осветителното тяло или кабелите са повредени. **Смяна на крушки:** Преди смяна на крушка на източника на светлина трябва да изключите захранващото напрежение! Тяло и крушка се нагряват по време на работа. Преди да пристъпите към подмяна,оставете ги да изстинат.Използвайте само посочените видове източник на светлина за тяла осветително тяло. Максималната мощност на източника на светлина не трябва да бъде надвишавана. Ако е приложимо, спазвайте предписаната вид крушка. **Указания за поддръжка:** Лампите се почистват с тяло в изключено състояние. Пазете влагата на влажна среда в кабелите или частите под напрежение. Почистващите препарати могат да образуват петна.

(UA) Загальні правила безпеки

Електричний монтаж має виконувати кваліфікований електрик. **Увага! Перед початком монтажу провід приєднання до мережі повинен бути знеструмлений (запобіжник відключений).** Дотримуйтесь символів та правила безпеки, щоб пошкодити нижче, щоб запобігти збитків внаслідок неправильного монтажу або експлуатації:

- **Клас захисту 1:** Світильники з цим символом приєднати жовтим/зеленим захисним дротом до клеми захисного заземлення мережі
- **Клас захисту 2:** для світильників з цим символом не потрібен захисний дріт для безпечної експлуатації.
- **Клас захисту 3:** Світильники з цим символом експлуатувати тільки з безпечною низькою напругою. Приєднання тільки до мережі безпечної низької напруги (SELV).
- **Мінімальна відстань:** Цей символ показує мінімальну відстань від освітлювального приладу до нормально займистої поверхні, яка освітлюється.
- **Спільний світильник:** Цей символ означає, що світильник непридатний для того, щоб накривати його теплоізоляційним матеріалом.

Зміни: Не вносив ежосити зміни в конструкцію світильника або його підвісного дротяного. **Підвісний дротяний:** Гнучкий дротяний кабель світильника замінити не можна. Якщо цей дріт пошкоджений, увесь світильник непридатний до експлуатації.**Введення експлуатації:** Не можна включати світильник, якщо він сам або його підвісний дріт мають видимі пошкодження. **Заміна лампочки:** Перед заміною лампочки вимкніть напругу світильника! Світильник та лампочка нагріваються під час роботи. Перед заміною дайте їм охолонути. Використовуйте тільки лампочки, які вказані на світильнику. Не допускається перевищувати максимальну потужність. Дотримуйтесь уваги також на встановлений для світильника тип лампочки. **Вказівки з догляду:** Чистити світильник тільки в вимкненому стані, вологу в місця підключення не потрапляє на провідні частини. Засоби для чистки можуть оставлять пятна.

(CN) Г一般安全注意事项

电气安装应由电气专业人员实施。注意！开始安装之前，必须先切断电源（保险丝置已关断）。请关注下面介绍的图标和安全注意事项，以避免不专业的安装和使用造成损失：

- 防护等级 1：具有该图标的灯具应连接带有保护接地线的黄/绿端子进行接线。
- 防护等级 2：具有该图标的灯具不需要接地
- 防护等级 3：具有该图标的灯具仅在保护低电压下运行，只能接到 SELV 电路上。
- 最小距离：该图标表示灯中心与被照射的、一般可燃的平面之间的最短距离。
- 下照灯：该图标表示灯不适合用隔热材料遮盖。

变化：请不要对灯或者其线段做更改。连接线：该灯的电线线其是不可更换的。如果电线受损，请报废灯具。**调试：**如果灯本身或其电线有明显的损坏，请不要开灯。更换灯具：灯具和灯具之前，必须先切断灯的电源！灯具在使用过程中会发热。请先冷却后，更换灯具。请只使用灯具上指定的灯具。不允许超过每个灯具的最大功率。有时还必须注意使用规定的灯具型号。**维护要求：**只必须在断电状态下清洁，接线空间或者导电部件不可潮湿，清洁剂可导致形成斑点。

(AR) تعليمات السلامة العامة

يجب أن يتم تركيب الموصلات الكهربائية من قبل كهربائي مؤهل.
احترسوا! يجب فصل كابل التغذية (الفيوز الكهربائي) قبل البدء في التركيب (فصل الفيوز). يجب مراعاة رموز و تعليمات السلامة التالية، و ذلك من أجل تجنب الأضرار الناتجة عن تركيب أو إستخدام غير مناسب.

- **إشارة الحماية 1:** يتم توصيل الرمز بهذا اللون بالشبكة إلى توصيل الفرع (الفرع) و الجذر إلى توصيل الأرضي
- **إشارة الحماية 2:** يتم توصيل الرمز بهذا اللون بالشبكة إلى توصيل الأرضي
- **إشارة الحماية 3:** الرمز الموضح بهذا اللون يشير إلى ضرورة التوصيل بالجهد الآمن الصغير جدا.
- **المسافة الدنيا:** يوضح هذا الرمز أقصر مسافة للمصباح المضيء إلى بلغ أيها سطح قابل للاشتعال بشكل طبيعي.
- **إ

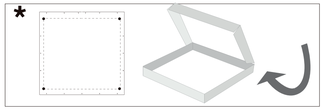

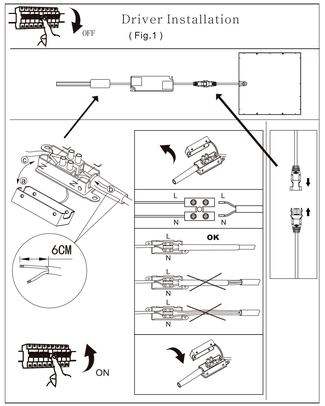

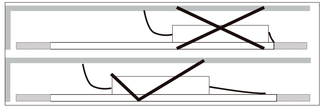

A Ceiling Mount

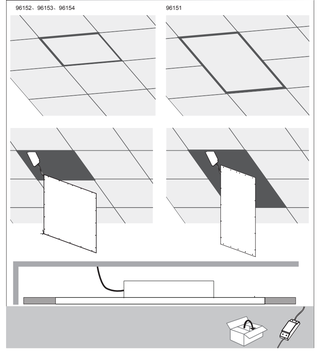

B Recessed Ceiling Mount

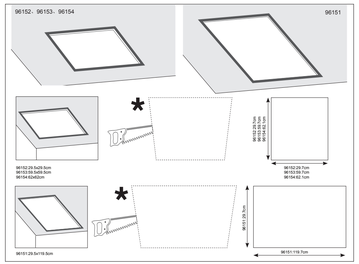

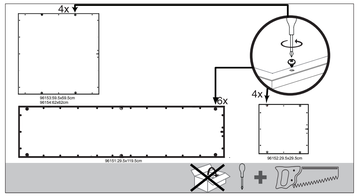

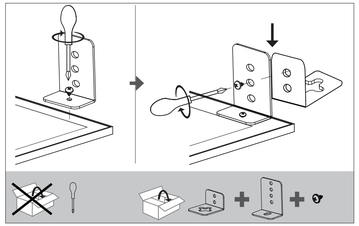

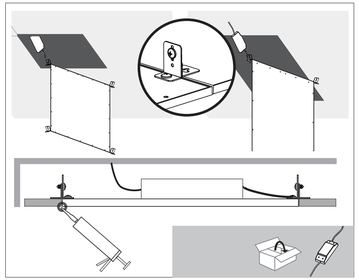

C Semi Recessed Mount

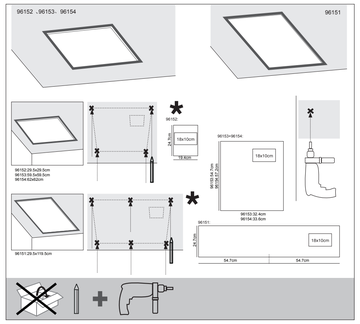

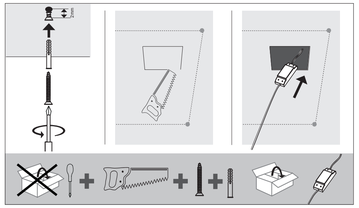

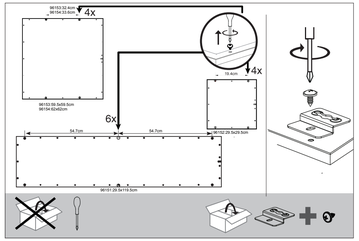

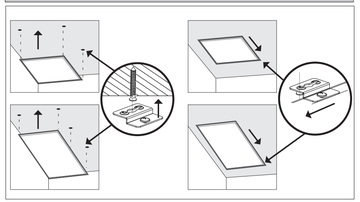

D Surface Mount

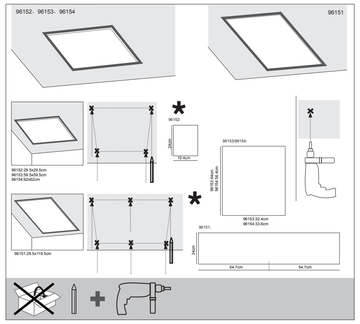

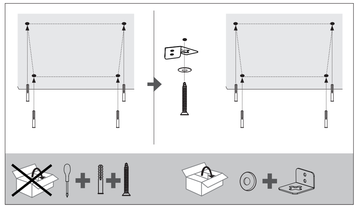

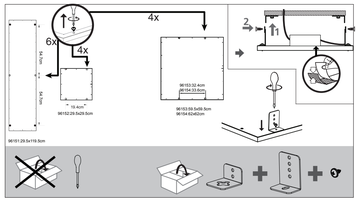

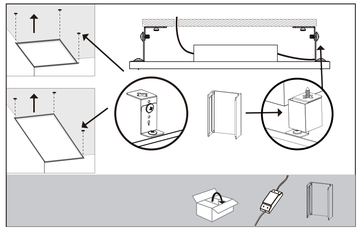

E Hanging Mount

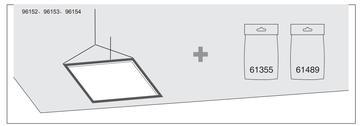

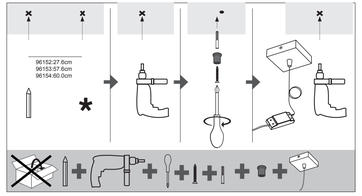

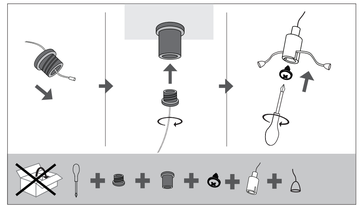

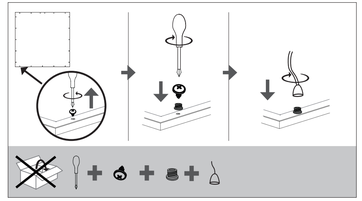

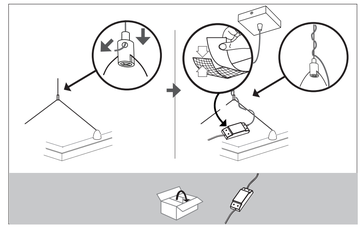
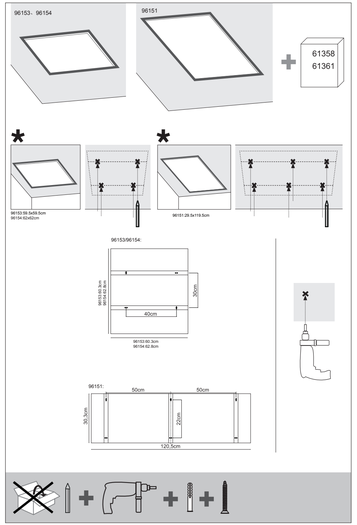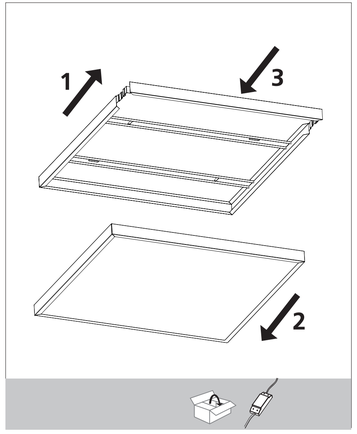
F Frame Mount